PLANILLA de LOCALES

Denominac.	Revoqueriol	Zocalos	Cielorraso	Entrep.	Umbral	Revestimiento	Pintura			Electricidad	Observaciones
							Muros	Cielorraso	Aberturas		
Salon	Comun al ceal	Cerámico 14 alto	Viga Armado		Granito Abocinado		Acrílico	Mat. Vinilico	Sintetico	2 Centros 2 Tomacorrientes 1 Llave 2 Pts.	

ILUMINACION y VENTILACION

local	Medidas		Superficie	Iluminación			Ventilación			Observaciones
	a	b	m2	Cod.	Superficie reqer.	Sup. real	cod.	Sup. reqer. m2	Sup. real m2	
Salon	4.00	6.50	26.00	1/6	2.89	3.25	1/4	6.50	8.40	1,
Dormit.	4.00	4.00	16.00	1/6	1.78	2.00	1/4	4.00	3.00	1, 2

Observación: (de Iluminación y Ventilación)
1. No se considera puerta ingreso c/ 2
2. Ventilación iluminación existente sin contraer ventana oeste

Observaciones: Tirantes y Columnas protegidos c/pintura Antiglitica en Aparel. Anclajes Fe ϕ 6mm. Trilados bajo apoyo según indicaciones tecn. (Ver Esq. Encadenado en Corte AB.)

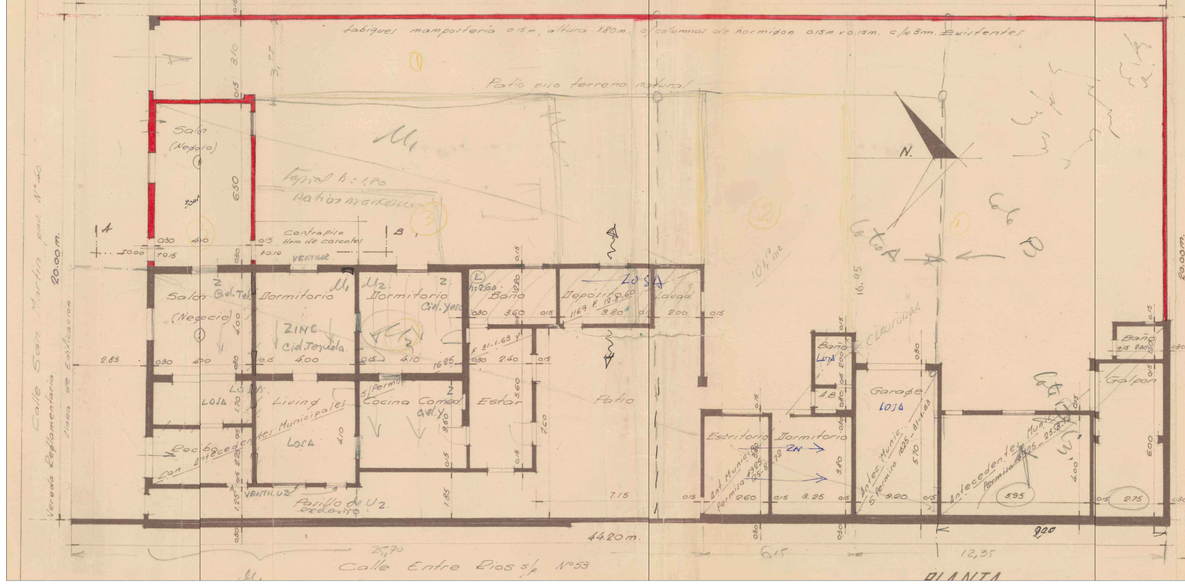

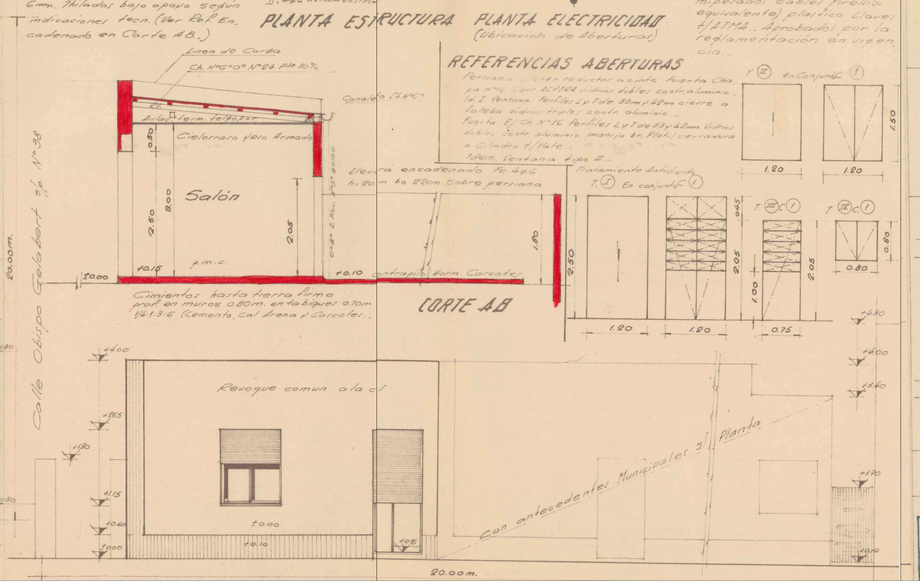

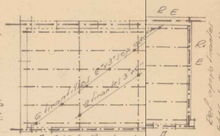

PLANTA ESTRUCTURA

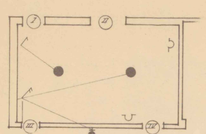

PLANTA ELECTRICIDAD
(Ubicación de Aberturas)

REF. ELECTRICIDAD

- Centro
- Brazo
- Tomacorriente
- Llave Simple
- Llave 2 puntas

Se usarán caños y cajas de apoyado, cables Firelli o equivalente, plástico, llaves FIAMM. Aprobado por los reglamentación en vigencia.

REFERENCIAS ABERTURAS

Persianas: Cajas reductor de cinta. Puerta Ch. p/ ala, con 2 Ch. 1140 vidrios dobles con aluminio. 1 Ventana Perfiles L y Tee 55mm x 62mm cierre a tabiques. Vidrios dobles con aluminio. Puerta Ej. Ch. N°16 Perfiles L y Tee 55 x 62mm Vidrios dobles con aluminio manija Fr. Platil cerradura a Cilindro c/llave.
Idem. Ventana tipo 2...

CORTE AB

Sección Manzana 1888 Parcela 16

Obra propiedad de:

EDELMEI JUAN LESTUSSI

San Martin N° 2830 - 36 - 40 - 42 e { Nº Cabrera (58) / Entre Ríos (59)

Obra por Administración

Santa Tomé Departamento La Capital

Santa Fe

Superf. terreno 886.00 m²

Superf. exist. a permiso 0.78.00 m²
Superf. a construir 29.59 m²
Superficie a documentar
Superficie a demoler
Total superficie cubierta 307.59 m²
Superficie Libre 576.41 m²

Edelmei Lestussi
Propietario
Domicilio: San Martin 2830 (Santa Tomé)

Proyecto: LUIS A. GHIRETTI Técnico Constructor Nacional Insc. Cons. Inc. Nº 3538 Fjo. MARZENO 1271 - SANTA FE

Calculo: LUIS A. GHIRETTI Técnico Constructor Nacional Insc. Cons. Inc. Nº 3538 Fjo. MARZENO 1271 - SANTA FE

Cond. Técnica: LUIS A. GHIRETTI Técnico Constructor Nacional Insc. Cons. Inc. Nº 3538 Fjo. MARZENO 1271 - SANTA FE

Elevamiento

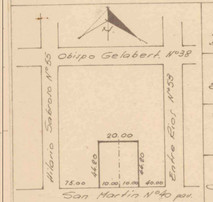

UBICACION

PLANO DE AMPLIACION

Aprobaciones Observaciones

SECRETARIA DE OBRAS Y SERVICIOS PUBLICOS
Dirección de Obras Privadas
PLANO APROBADO
Día 26 Mes AGOSTO Año 1976

SIN VERIFICAR CALCULOS
RESPONSABILIDAD DEL PROFESIONAL

Arq. ROGELIO A. MILLO
Dir. Obras Particulares